

# LA RUTA DEL MICROCHIP



AMANI  
VETERINARIA

# El Ciclo de la Información



## Microchip

Hardware en la mascota

## Certificado

Data Física entregada por el Vet

## Registro Online

Data en la Nube activada por el Tutor

El error más común es creer que salir de la clínica con el microchip significa estar registrado. El certificado es solo el puente; el registro lo completas tú.



- ✓ Implantación experta de microchip.
- ✓ Verificación de microchips existentes.
- ✓ Emisión de Certificados Veterinarios oficiales.
- ✓ Control sanitario completo.

**¡Agenda tu hora hoy y comencemos el camino a la protección!**

# La Mochila de Preparación.



! Atención: Sin estos tres elementos, el rompecabezas no encaja y no podrás completar el registro oficial.

## Tu Mapa de Ruta: Dos mundos, un solo objetivo.



Lo que hacemos nosotros:

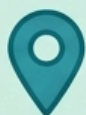

**Paso 1:** Implantar



**Paso 2:** Certificar

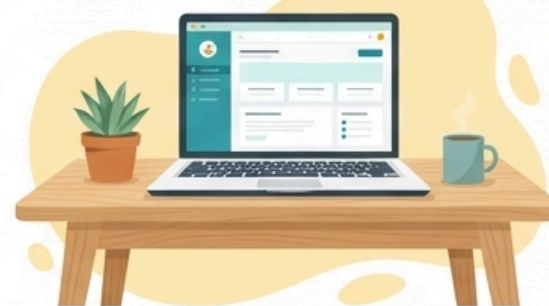

Lo que haces tú en casa:



**Paso 3:** Ingresar a la web y registrar

# Paso 1: La Implantación del Microchip

Obligatorio por ley para iniciar cualquier registro.



**Procedimiento Clínico:**  
Se implanta rápidamente en la consulta veterinaria.

**Hardware Permanente:**  
Una identificación que no se pierde ni se borra.

**Código Único:**  
15 dígitos que vinculan a la mascota contigo.



# Paso 2: El Certificado Veterinario.

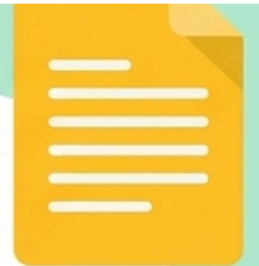

Datos biométricos de tu mascota

Tus datos como tutor responsable

Código de 15 dígitos del microchip



# Paso 3: El Registro Oficial en Línea.



¡Felicidades! Al completar este paso, tu mascota ya es un ciudadano oficial.

- ✓ Ingresa a **registratumascota.cl** (o asiste a tu municipalidad).
- ✓ Inicia sesión con tu Clave Única.
- ✓ Sube una foto del Certificado del Microchip.
- ✓ Completa tus datos de contacto.



**COMPROBANTE IMPLANTACIÓN MICROCHIP**  
Mascotas y Animales de Compañía

"Pegue aquí la etiqueta microchip"

**DATOS ANIMAL**

Nombre:  Especie:  perro  gato Sexo:  macho  hembra  
Raza:  Color:  Esterilizado:  sí  no  
Fecha nacimiento (DD/MM/AAAA):   
Tipo de procedimiento:  implantación  verificación  
Modo obtención:  compra  reubicación  regalo  nacido en casa  recogido  
Razón Tenencia:  caza  reproducción  compañía  seguridad  deporte  terapia  exposición  asistencia  trabajo

**DATOS MÉDICO VETERINARIO**

Nombres:  Apellidos:   
Rut:  Comuna:   
Fecha procedimiento:   
Firma y Timbre

Tenencia Responsable de Mascotas y Animales de Compañía

**Mascota Protegida**  
SUBDIRE - Gobierno de Chile

Comprobante de Existencia para registro con microchip  
Mascotas y Animales de Compañía

"Pegue aquí la etiqueta microchip"

**DATOS ANIMAL**

Nombre:  Especie:  Perro  Gato  
Sexo:  Macho  Hembra Raza:   
Esterilizado:  Sí  No Color:   
Fecha nacimiento (DD/MM/AAAA):  Tipo de procedimiento:  Implantación  Verificación  
Modo de obtención:  Recogido  Reubicación  Regalo  Nacido en casa  Compra  
(\*si su mascota es adoptada marque recogido o reubicado)  
Razón Tenencia:  Compañía  Asistencia  Terapia  Trabajo  Seguridad  Deporte  Exposición  
 Reproducción  Caza

**DATOS MÉDICO VETERINARIO** • En el caso del Tipo de procedimiento 'Verificación', los datos pueden ser de un Técnico Veterinario.

Nombres:  Apellidos:   
Rut:   Médico Veterinario  Técnico Veterinario  
Comuna:  Fecha procedimiento:   
Firma y Timbre

Subsecretaría de Desarrollo Regional y Administrativo  
Gobierno de Chile

[www.registratumascota.cl](http://www.registratumascota.cl)

# El Triángulo de Protección.

El registro exitoso requiere el trabajo en equipo entre tu mascota, tu clínica y tú.



## La Protección es un Compromiso Continuo.

El registro te da tranquilidad legal; estos cuatro pilares garantizan su salud a largo plazo.

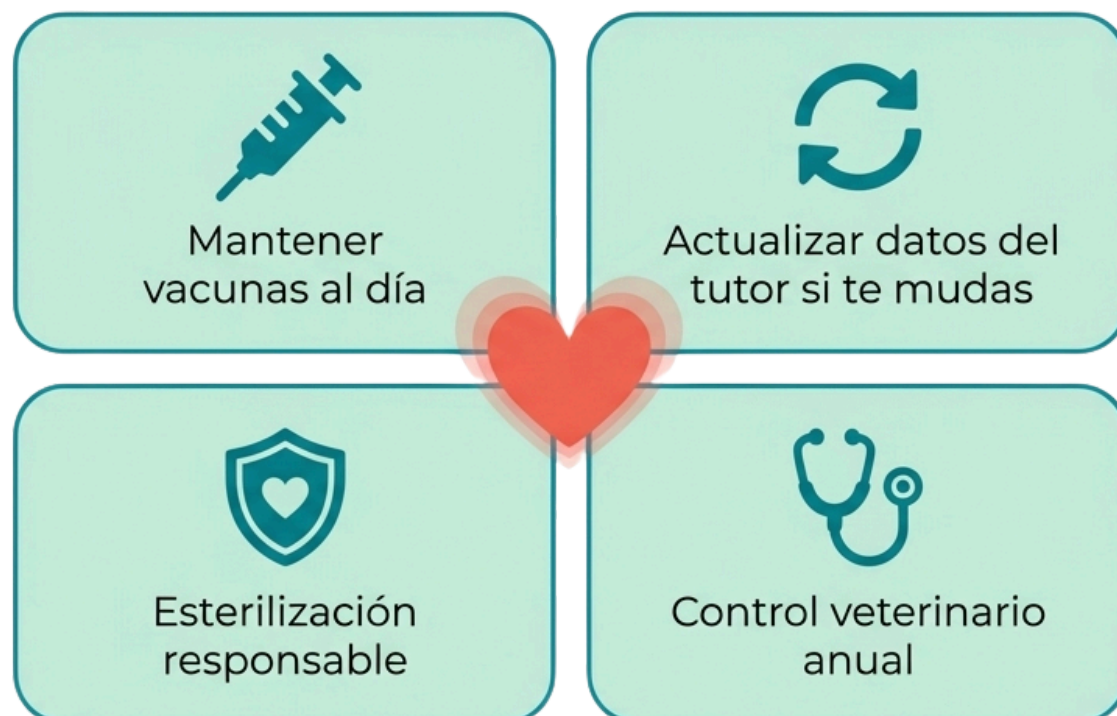



AMANI  
VETERINARIA

[www.amaniveterinaria.cl](http://www.amaniveterinaria.cl)